

PROCESO DE TITULACIÓN LICENCIATURAS SEP

Duración del proceso con incorporación a SEP : Máximo 8 meses - Mínimo 5 meses.
vEn las modalidades de producto final el tiempo de la investigación se agrega al tiempo del trámite y estará sujeto a los avances que se tenga por parte del comité de titulación y egresado.

 Actividades correspondientes al egresado.

 Actividades correspondiente a Centro Universitario UTEG.

Todas las Licenciaturas.
Promo Titulación

En la tercer semana de los meses: Marzo, Junio y Septiembre podrán inscribirse a cualquier modalidad con un descuento del 30% sobre pago Administrativo a la modalidad, siempre y cuando cumplas con todos los requisitos de documentación y en el caso de CENEVAL y Producto Final te encuentres aprobado.

7. Según la modalidad seleccionada:
Examen CENEVAL, EGT, EGTP, tesis, tesina, replica verbal, monografía, informes. Rediseño de equipo EXCEPTO modalidad DAS (titulación por promedio/excelencia académica).

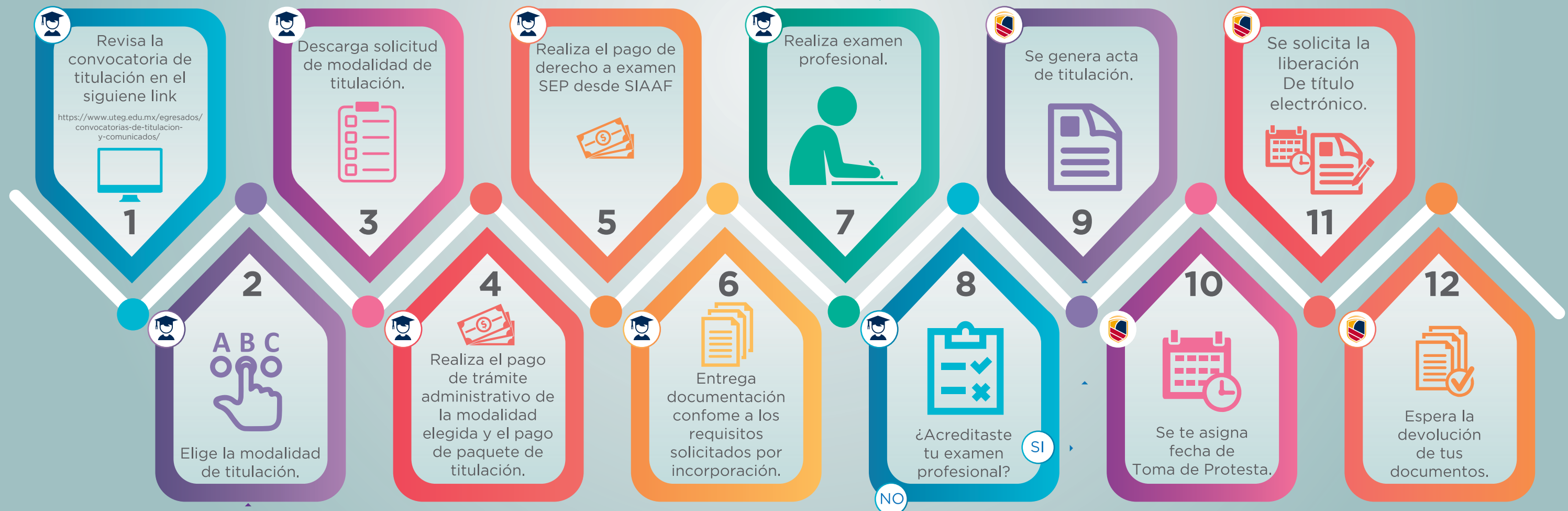

6. Para revisar los requisitos ingresa a la siguiente liga:
<https://www.uteg.edu.mx/egresados/requisitos-de-titulacion/>

Nota: Independientemente de la toma de protesta el trámite de titulación se lleva a cabo para cumplir los tiempos contemplados de la duración del trámite.